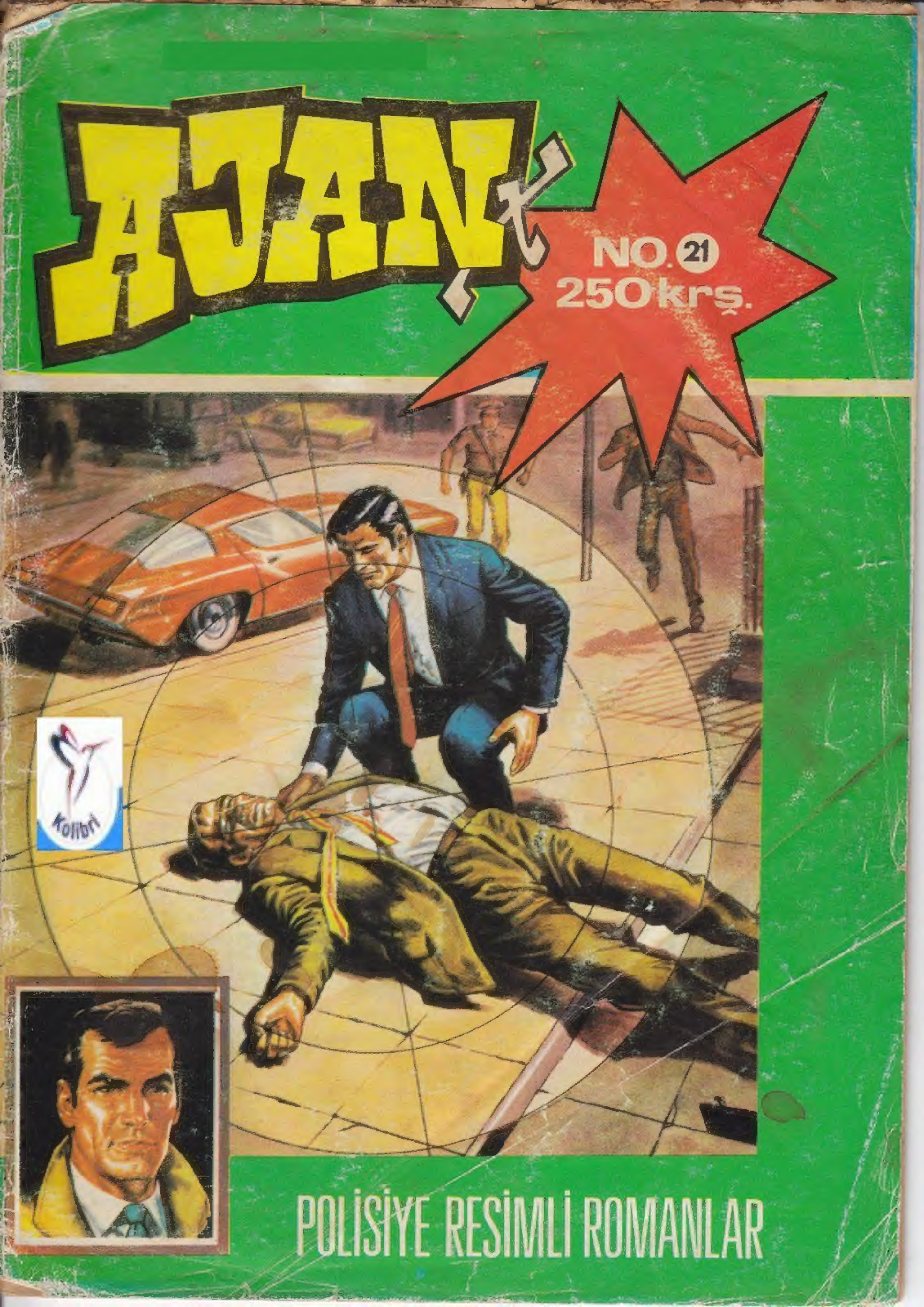

AJAN X
NO. 21
250 krş.
POLİSİYE RESİMLİ ROMANLAR

EVLENMEK İSTEYENLER

1.54 boyunda fakat, en az 1.74 gösteren .... 36 yaşında fakat, 26 gösteren .. Çırpı gibi ama toplu gösteren.. Giyime, gösterişe meraklı bir tazeyim. Halen bir gözlükçünün yanında tezgâhtarlık yapıyorum. Eşimde aradığım yegâne özellik şaşı olması ve beni arzuladığım şekilde görmesidir...
Not. Miyoplar da tercih edilir.
RÜMUZ: ASTİMAT

Refika-i Muhteremelerinin ebediyete intikali ile yalnız kalmış bir Bey'im. Ahfadım Patlıcan Şevki Paşa'ya kadar dayanır. Bostancı'daki fareli köşkümde emektarım Hamdullah ile birlikte ikâmet ediyoruz. Fakat, çocukcağız (65 yaşında) son günlerde romatizmaları azdı. Elini bir işe süremiyor. O bir köşede, ben bir köşede oturup, inliyoruz. Bize muhakkak bir karı lâzım.. Hem yemeğimizi pişirsin, hem sürgümüzü sürsün, ara sıra da göbek atsın, fenamı..
NOT: Kabul eden hanımefendilere köşkü kapanları ve fare zehirleri ile birlikte hibe edeceğim.
RÜMUZ: LÂZIMLIĞIM NEREDE

Feleğin acı bir sillesini yiyerek şeytana uymuş bulunuyorum. Halen müebbetim. Belki aftan yırtarım.. O yüzden evlenmek istiyorum. Gerçi şimdiye kadar 5 defa evlendim. Fakat karılarım maalesef şıpır, şıpır öldüler !.. Zaten bu yüzden içerdeyim.. Çıkar çıkmaz bir yuva kurmak istediğim için etli butlu, kanlı canlı kadınların ilgilerini bekliyorum...
RÜMUZ: VAMPİR SÜLEYMAN

Üç çocuklu, paralı pullu, biraz da yollu sarışın bir dulum. Ayı gibi tiplerden hoşlanırım!.. İlk kocam meşhur Kadıköy'lü Deve Ekrem'di. Hastalığı veremdi.. Güya onu ben verem etmişim.. Her neyse, kendine güvenen yarmaların mektuplarını bekliyorum...
Rümuz : ERKEK ERİTEN

her çeşit sululuklar-aktualite-haber-palavra-alavera-dalavera-müzik-emzik-erkeklik-başıbozuk-sivil-memur-

CONİ İSLAN NO. 95. TEŞEKKÜRLER.
DOGGER'in BİR MİMAR OLDUĞUNU ANLAMAK ZOR DEĞİLDİ. EVİ KARTVİZİTİ SAYILABİLİRDİ...
NE DERSİN PAT, EV OLDUKÇA GÜZEL, DEĞİL Mİ?
EVET, KABOT! ACABA İÇİNDE FARE VAR MIDIR?
ASLINDA PAT O ANDA SEVGİLİSİ SUSAN'I DÜŞÜNÜYORDU.. ONUNLA BÖYLE BİR EVDE YAŞAMAYI NE KADAR İSTERDİ...
NE DERSİN?
AZ SONRA ANLARIZ.
ÇOK DİKKATLİ OLMALIYIZ..
TABİİ!
KABOT ANİDEN DÖNDÜ VE SİLAHINA SARILDI..
NE OLDU?
İKİNCİ BİR MİSAFİR VAR AMA..
DAVETSİZ GALİBA?
BİR DAKİKA DUR SEN!
ONA BİR SÜRPRİZİM VAR..
21/4

PAT OTURMA ODASINA DALDI VE..
KISTIRDIK.
FIRLA PAT!
FBİ!
SİZE 20 BİN DOLAR VEREYİM.. BIRAKIN BENİ!
ÇOK AZ!
SADMAN, SEN HA?!
DODGER'in EVRAKLARINI TOPARLAMAK..
SANA MI KALDI.. VE BU KAĞITLAR, HAZİNE.. EVET BURADA BULDUĞUNUZ
HAZİNE!
TESADÜF BU!
KABOT KAĞITLARI GÖZDEN GEÇİRDİ....
GENTİ LTD ADINA DOLDURULMUŞ..
EVET, NE OLACAK?
ALTINDAKİ İMZA DA SENİN SADMAN, DEĞİL Mİ?
JERİ VE MORTONUN BUNDAN HABERLERİ VARMI?
YANİ NİYETİN PARAYI TEK BAŞINA MI YÜRÜTMEK?
21/5

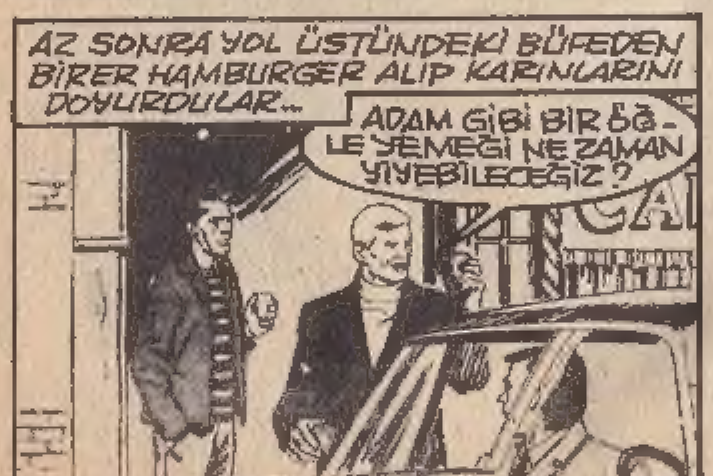

SAYIN OKUYUCULAR.
AJAN-X'in 1. CİLDİ ÇIKTI
BAYİİLERİMİZDEN İSTEMEYİ UNUTMAYINIZ.

EMEKLİ OLUNCA, PAT!
JO POLD MU? ŞU İLERDEKİ BARAKADA OLACAK!
SAĞOL!
İNŞAATA VARDIKLARINDA İŞÇİLER DE ÖĞLEN YEMEĞİ TATİLİNDEYDİLER...
AZ İLERDE JERİ'ye RASTLADILAR. ELİNDE BAZI HÜVİYETLER VARDI...
SELAM DOSTLAR! YENİ BİRŞEY Mİ VAR?
EVET! AMA, PEK DE İÇ AÇICI DEĞİL..
BİRAZDAN ZİYARETÇİLERİNİZ OLACAK..
ANLAMADIM?
İNCELEME KOMİSYONU GELECEK. BU İNŞAAT'da BAZI ÇÜRÜK İŞLER VAR..
BENİ ŞAŞIRTIYORSUNUZ. GENTİ-LTD'nin HİÇ BİR İŞİ ÇÜRÜK DEĞİLDİR!
GÖRECEĞİZ BAY JERİ!
BATIŞINIZI GÖRECEĞİZ!
HAYAL GÜCÜNÜZ OLDUKÇA KUVVETLİ.
SİZ DE KENDİNİZDEN PEK EMİNSİNİZ!
JO POLD NEREDE?
21/8

O ANDA BARAKANIN KAPISI AÇILDI...
İŞTE ORADA! ONUNLA KONUŞUN. İSTEDİKLERİNİZİ SÖYLER.
GENE Mİ POLİSLER?
DOGGER'I İTEN KİMDİ?
HADİ SÖYLE!
BİLDİKLERİMİ SÖYLEDİM..
BEN.. KİMSE.. BU.. BU BİR KAZAYDI..
POLD; KATİLİ GİZLEMEYE ÇALIŞTIĞININ FARKINDAYIZ!
DAHA ÖNCE TANIDIĞINI SÖYLEMİŞTİN ÜSTELİK!
KENDİNİ TEHLİKEYE ATMA BOŞ YERE POLD.
POLD KAFASINI SALLADI VE AĞIR ADIMLAR UZAKLAŞMAYA BAŞLADI...
OLABİLİR BAY MÜFETTİŞ.. AMA BENİM HİÇBİR ŞEYLE İLGİM YOK.
EVET DOSTLAR, GÖRDÜNÜZ!
YİNE DE ŞANSIN YOK JERİ! EVET, DOGGER, PEK SAĞLAM AYAKKABI DEĞİLDİ, AMA GENT-LTD'den İYİYDİ.
POLD!
BENCE BU HERİF İŞİN DIŞINDA OLAMAZ!
EVET, AMA GÜVENDİĞİ BİR KOZ OLSA GEREK!
21/5

kaybedecek şeyi olmayanlarla savaşmak daima korkunçtur. GUICCIARDINI

yaşamak için en soylu neden vatan sevgisidir.
VERGILIUS

at ölür meydan kalır, yiğit ölür şan kalır.
TÜRK ATA SÖZÜ

yeryüzünde ne iyi bir savaş, ne kötü bir barış olabilir. **FRANKLİN**

savaş için hazırlanmak, barışı sağlamak için en büyük şarttır. G. WASHINGTON

gerçek vatanseverlik, kalbin bulunduğu yerdedir. BERKELEY

vatan sevgisi asil ruhlar için kutsal bir kelimedir.
VOLTAIRE

savaş ancak onu bilmeyenler için çekicidir.
ERASMUS

savaş meşru olmadıkça bütün öbür cinayetleri içine alan bir cinayettir BROUGHAM

bir barış aracı olmadıkça, savaşı hiçbir zaman savunmadım U.S. GRANT

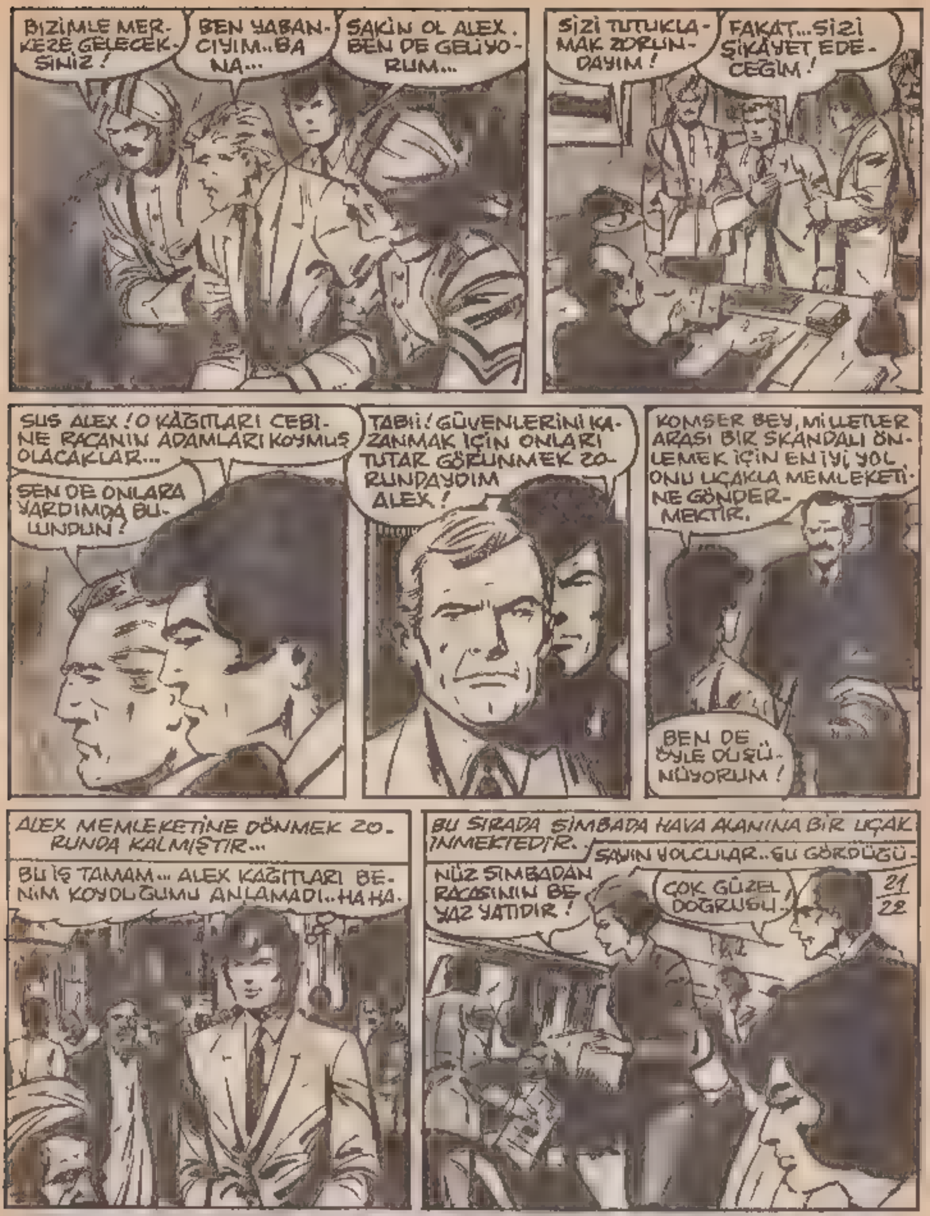

Yeryüzünde ne iyi bir savaş ne kötü bir barış olabilir. FRANKLIN

İnsan vücutları, cephane ve para savaşın sinirlerini teşkil eder. SIR WALTER RALEIGH

savas mesru olmadıkca bütün öbür cinayetleri içine alan bir cinayettir. BROUGHAM

at ölür meydan kalır yiğit ölür şan kalır TÜRK ATA SÖZÜ

zaferle yenilgi arasında tek bir basamak fark vardır. NAPOLEON

savaşmanın kuvveti bilimden ve çalışkanlıktan ibarettir. İSMET İNÖNÜ

vatan sevgisi asil ruhlar için kutsal bir kelimedir
VOLTAİRE

İnsan vücutları, cephane ve para savaşın sinirlerini teşkil eder.
SIR WALTER RALEIGH

savaş başlayınca kanun susar. ÇİÇERO

ordularımızın başka bir özelliğini belirtmek isterim; ordu
larımızın güvenlik ve barış aracı olmasıdır. İSMET İNÖNÜ

vatan için katlanılan ölüm kadar şerefli ve tatlı birşey varmıdır. HORATIUS

zaferle yenilgi arasında tek bir basamak farkı vardır. NAPOLEON

savaş başlayınca kanun susar. ÇİÇERO

ÇOCUK BAKIMI

HAZIRLAYAN : Selma Sezeryan

Genç Anneler, bir çoğunuzla yaptığım konuşmalardan sonra bazı konuları bilmediğinizi öğrendim...O yüzden dediklerimi iyi dinleyin...

1- Çocuk her şeyden önce bakım ve kendine uygun bir takım ister. Buna çocuk takımı denir .. Çocuktan önce takım yapmak lâzımdır..

2- Takım tamam olunca sahaya çıkılır..Ve doğan yavru muhabbetle mıncıklanıp,sıkılır . Bu arada bebeği sakat bırakmanız da mümkündür..(Yavaş ol köfte mi yapıyorsun)

3- Çocuk köfte yemez..Dişleri çıkmadan önce çocuğa köfte,bonfile, mantı ve İstakoz gibi şeyler yedirmeyin..Pişirirseniz bana bir tabak gönderin...(S.Zil..)

4- Çocuk konuşmaya başlayınca...Hapı yuttunuz demektir.Onun için kaynananızla akşama kadar hırlaşıp,kocanız gelince cilve yapmak numarası yemez... Çocuk herşeyi anlatır ve o yarım yamalak konuşmasıyla aile içinde 3. Dünya Savaşının çıkmasına yol açar.. Ne güzel diil mi?..

5- Ayrıca çocuğun her sorduğuna cevap vermek gerekir. Dünyaya ne şekilde geldiğini öğrenmek isteyen yavrucağı paylamak yerine II.Sınıf bir Yerli Filme götürmek çok yararlıdır. ..İsteyenler pikabı olan bir minibüse de bindirebilirler..

6- Okul çağı gelen bir çocuğun bütün ihtiyaçlarını karşılamak, okul bitince istediğiniz gibi bir kısmet bulmak,babanın yanı sıra annenin de görevidir...

O yüzden akıllılar,(Hadi bir - iki tâne neyse..) her sene bir çocuk doğurmanın âlemi var mı?... Size de yazık,Memlekete de yazık..Doğumu kontrol edin diye bas, bas bağırıyorlar zaten..... Aaaa.. Kaç defa söylicez bee!...

sosyete-aşk-geniş mevzu-dar pantolon-hercesit balon....

itikacı-antikacı-üçkağıtçı-borsa~piyasa-sinema-set

dünyamızda yaşayanlar

LAPON

AJAN-X
HAFTALIK DERGİ

Sahibi: Hayrettin ÖNDER - Yazı İşleri Müdürü: Ender AYDINEL
ADRES: binbirdirek-peykhane caddesi no.53/b
sipahi han- kat 3 no.11 -SÜPER YAYINEVİ- telefon-22 98 08
NEŞİR TARİHİ: 22.11.1975 Çemberlitaş-İSTANBUL